方型门销

角型落し

RoHS　CAD

C-60
黄铜制

C-60-4

特　点

- 黄銅製で木製門扉に最適です。
- 黄铜制造，适合用于木制门。

仕　様　●材　　質：快削黄銅棒（C3602BD）
　　●表面仕上：バフ研磨
用　途　●木製門扉・分電盤・計測機器
納　期　●標準在庫品

规　格　●材　　质：易切黄铜棒（C3602BD）
　　●表面处理：抛光
用　途　●木制门、分电盘、测量仪器
交货期　●常规产品・・・敬请垂询

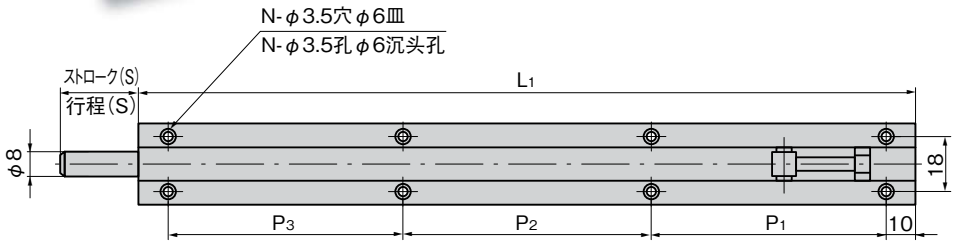

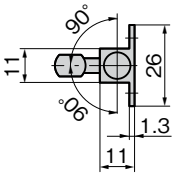

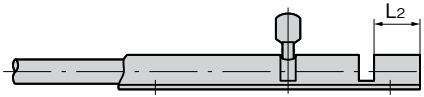

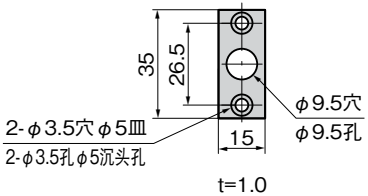

商品番号 商品编号	RoHS	CAD	L1	L2	P1	P2	P3	(S)	N	製品質量(g) 产品重量(g)	コード 代　码
C-60-1	●	2D	300	17.5	90	100	90	25	8	326	20291
C-60-2	●	2D	250	15	75	80	75	25	8	278	20292
C-60-3	●	2D	150	14	65	65		25	6	166	20293
C-60-4	●	2D	90	15	70			18	4	102	20294
C-60-5	●	2D	75	15	55			18	4	82	20295

●：RoHS指令对应产品　▲：RoHS指令可对应产品。